

Klasa:115-04/25-01/1

URBROJ: 2170-70-01-25-01

INTERNI PLAN SIGURNOSTI

DRVODJELJSKA I STROJARSKA ŠKOLA RIJEKA

Jože Vlahovića 10

U Rijeci, 14. siječnja 2025.

Ravnatelj: Alen Panić, mag. ing. traff.

1. OPĆI PODACI O USTANOVU

Drvodjeljska i strojarska škola u Rijeci djeluje na dvije lokacije, i to na adresi Jože Vlahovića 10 (sjedište) i Vukovarska 12 (izdvojena lokacija).

U školskoj godini 2024./2025. škola broji 208 učenika, od čega 205 u redovnom obrazovanju i 3 učenika u programu stjecanja više razine kvalifikacije za obrazovni program drvodjeljski tehničar dizajner. Osim navedenog, Škola broji 34 djelatnika, od čega 25 nastavnika i 2 stručna suradnika, 4 člana tehničkog osoblja, ravnatelj, tajnik i voditelj računovodstva.

Na lokaciji Vukovarska 12 nalazi se specijalizirana učionica za korištenje 3D printera i laserskog gravera te učionica opremljena računalnom opremom za korištenje programa za tehničko crtanje. Također, na lokaciji se nalaze dvije radionice, jedna namijenjena ručnoj obradi drva, a druga mehaniziranoj obradi, te radionica sa CNC strojem.

Na lokaciji Jože Vlahovića 10 nalazi se sjedište ustanove s 4 administrativna prostora (ravnatelj, stručni suradnik – psiholog, tajnik i voditelj računovodstva), knjižnica, 4 radionice specijalizirane za izvođenje praktične nastave, 2 interaktivne učionice opremljene iz programa e-Škole, energetski kutak, zbornica i 7 učionica koje se koriste kao zajednički prostor s ustanovama s kojima se dijeli zgrada.

Škola radi u dvije smjene, a programi koji se izvode su drvodjeljski tehničar dizajner u četverogodišnjem trajanju te brodski mehaničar, stolar, vodoinstalater i instalater grijanja i klimatizacije u trogodišnjem trajanju.

2. PLAN SIGURNOSTI

Plan sigurnosti Drvodjeljske i strojarske škole Rijeka sastoji se od dva segmenta, a to su dežurstva nastavnika i kontrola ulaza u školsku ustanovu.

2.1. Dežurstva nastavnika

RASPORED DEŽURSTVA U ŠKOLSKOJ GODINI 2024./2025.				
Ujutarnja smjena:				
Ponedjeljak	Utorak	Srijeda	Četvrtak	Petak
Karlo Babić	Barbara Sablić Watson	Anica Mršulja	Svjetlana Kasunić	Marina Mišura
Sonja Jurić	Neven Rekić	Kristian Perković	Branko Milenković	Marko Orešković
Popodnevna smjena:				
Ponedjeljak	Utorak	Srijeda	Četvrtak	Petak
Marko Jukić	Kristina Ana Vrbanec	Katarina Fabijanić	Dino Ožbolt	Filip Matić
Lidija Jakovac Smokvina	Dario Cerović	Marina Miter	Darko Jakovčić	Marina Lerinc

Slika 1: Dežurstva nastavnika

Početak drugog polugodišta izrađen je dokument rasporeda dežurstva nastavnika koji je javno objavljen djelatnicima u školskoj zbornici. Dežurni nastavnici aktivni su tijekom malih i velikih odmora, a zaduženi su za nadgledanje hodnika Škole i okolnog perimetra. Veliki odmor u jutarnjoj smjeni traje od 10:25 h do 10:45 h, dok u popodnevnoj smjeni veliki odmor traje od 16:25 h do 16:45 h. Mali odmori, u trajanju od 5 minuta, predviđeni su između svakog nastavnog sata.

2.2. Kontrola ulaza u školsku zgradu

Na izdvojenoj lokaciji, Vukovarska 12, za pedagoški nadzor nad učenicima zaduženi su predmetni nastavnici koje izvode nastavu na navedenoj lokaciji. Početkom nastave, vrata se zaključavaju, čime je onemogućen ulaz osoba koje nisu djelatnici ili učenici Škole. Sastanci s roditeljima dogovaraju se isključivo na lokaciji sjedišta Škole.

Na lokaciji Jože Vlahovića 10 uvedene su sljedeće smjernice za kontrolu ulaza u školsku zgradu:

- tijekom smjene na ulazu u Školu dežura radnik školske ustanove, te je obvezan zatražiti osobnu iskaznicu i upisati posjetitelja,
- ukoliko posjetitelj ne želi dati na uvid osobnu iskaznicu, radnik Škole neće mu dozvoliti ulaz,
- tijekom organiziranih roditeljskih sastanaka, razrednik dočekuje roditelje na ulazu u školsku zgradu,
- na individualne informacije kod razrednika, stručne službe, ravnatelja i ostalih predmetnih nastavnika, roditelji, skrbnici ili odgajatelji dolaze isključivo u dogovorenom terminu,
- **jutarnja smjena** – vrata Škole, odnosno južni (sporedni) i zapadni (glavni) ulaz otvoren je od 7:30 h do 8:10 h, nakon čega se vrata zaključavaju u jutarnjoj smjeni,
- **popodnevna smjena** – vrata Škole, odnosno južni (sporedni) i zapadni (glavni) ulaz su otvoreni od 13:00 h do 13:15 h, nakon čega se vrata zaključavaju. U 19:45h, nakon 7. sata, vrata se također zaključavaju,
- tijekom nastave, u školsku zgradu može se ući **samo na zapadni (glavni) ulaz**, gdje radnik Škole otključava vrata strankama i učenicima,
- iz sigurnosno-evakuacijskih razloga, sva vrata tijekom nastave mogu se otvarati s unutarnje strane,
- oba ulaza u Školu bit će otvorena za vrijeme velikih odmora u obje smjene.

Tijekom nastavnog sata, na ulazu u Školu dežura predstavnik tehničkog osoblja, i to u jutarnjoj smjeni od velikog odmora do kraja smjene, a u popodnevnoj smjeni od početka smjene do velikog odmora. U ostalim terminima nadležnost nad kontrolom ulaza ima druga ustanova s kojom se dijeli zgrada.

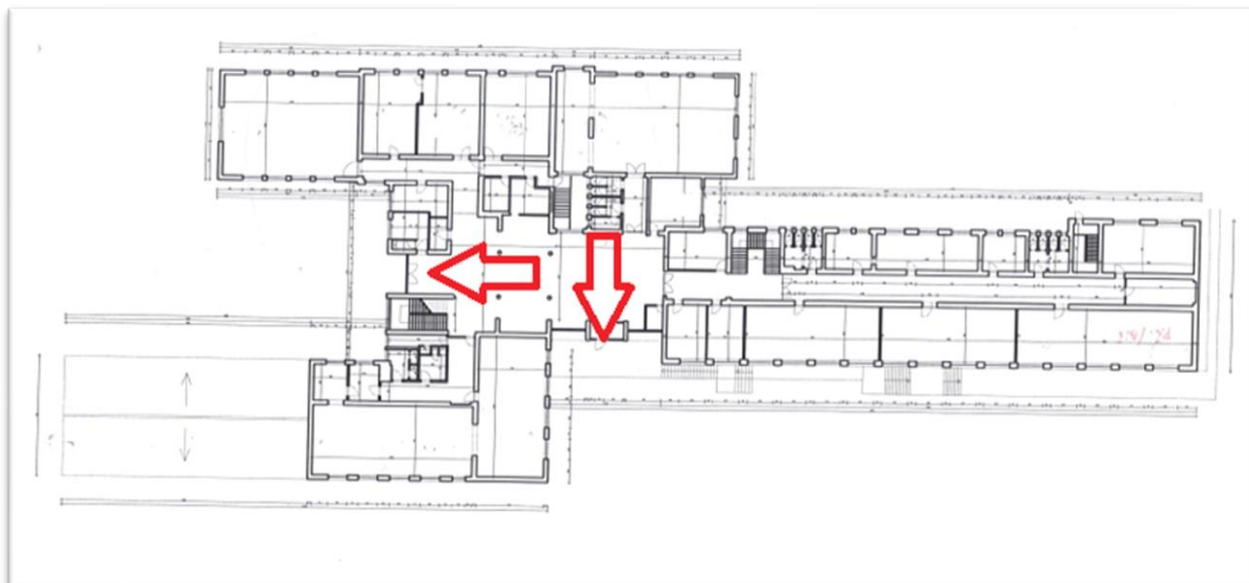

Slika 2: tlocrt zgrade

Prethodna slika prikazuje tlocrt prizemlja zgrade, a strelice označavaju evakuacijski put u slučaju opasnosti, odnosno zapadni i južni ulaz.